

AGRICULTURA

## Recinto da EMAPA recebe melhorias em infraestrutura

Página 02

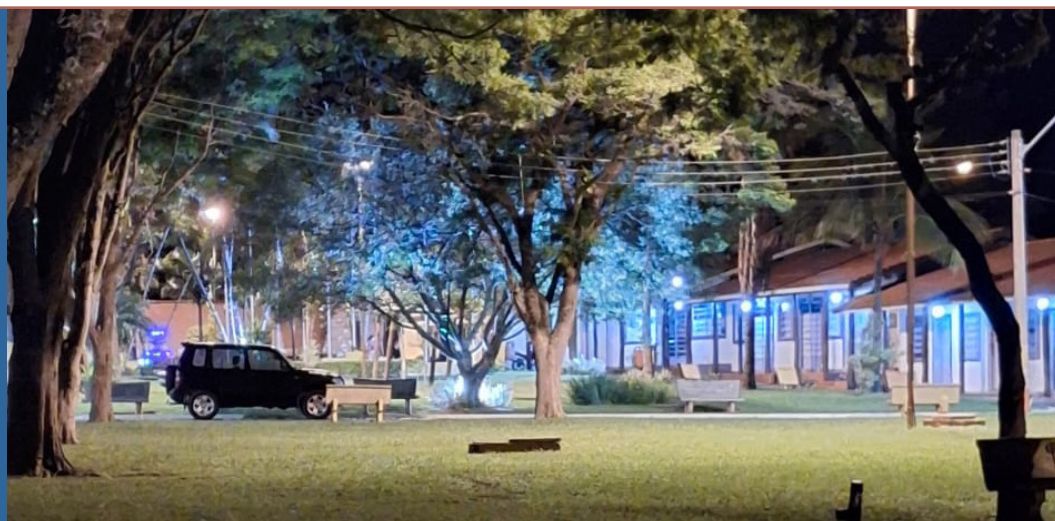

ESTÂNCIA TURÍSTICA DE AVARÉ  
ESTADO DE SÃO PAULO

# SEMANÁRIO OFICIAL

Lei nº 037/2001 DA ESTÂNCIA TURÍSTICA DE AVARÉ [avare.sp.gov.br](http://avare.sp.gov.br)

25 DE JANEIRO DE 2025

Sábado, ANO XXIV - Edição 1.187

Prefeito: Roberto de Araujo



## PREFEITURA DE AVARÉ REALIZA MANUTENÇÃO

## EM DIVERSOS PONTOS DA CIDADE

Página 03



## EXPEDIENTE

Criado pela Lei Municipal nº 037/2001, o Semanário Oficial da Estância Turística de Avaré é uma publicação semanal sob responsabilidade da Secretaria Municipal de Comunicação.

Além desta publicação, a Prefeitura de Avaré se utiliza do Semanário Eletrônico, que contém atos dos poderes Executivo e Legislativo, entre outros documentos, todos nos termos da Lei Municipal nº 037 de 28 de março de 2001 e do Decreto nº 5057 de 03 de janeiro de 2018.

**O conteúdo dos atos oficiais publicados no Semanário Eletrônico é de inteira responsabilidade dos departamentos que o expedem.**

Disponível no site oficial do município, o Semanário Eletrônico é assinado digitalmente conforme MP nº 2200-2 de 2001, garantindo autenticidade, integridade e validade jurídica.

Acesse [www.avare.sp.gov.br/semanario/semanariodigital](http://www.avare.sp.gov.br/semanario/semanariodigital) e acompanhe as publicações.

### Secretaria Municipal de Comunicação

Praça Juca Novaes, nº 1169,  
Avaré (SP)  
Fone: (14) 3711-2500  
Email: [comunicacao@avare.sp.gov.br](mailto:comunicacao@avare.sp.gov.br)

**Secretário responsável:**  
Angelo Francisco Zanotto

**Redação**  
Flávio Mantovani (MTB: 48.244)

**Diagramação**  
Fabiana Monte

**Revisão**  
Gesiel Júnior



[facebook.com/prefeituradeavare](https://facebook.com/prefeituradeavare)  
[instagram.com/prefeituradeavare](https://instagram.com/prefeituradeavare)

# AGRICULTURA

## Recinto da EMAPA recebe melhorias em infraestrutura

Além de sediar tradicional festa, parque é utilizado como espaço de lazer por avareenses e turistas

A Prefeitura de Avaré deu início à revitalização do Parque de Exposições "Fernando Cruz Pimentel", conhecido nacionalmente como palco da Exposição Municipal Agropecuária e Industrial de Avaré (EMAPA).

Além de sediar a tradicional festa, o comple-

xo recebe diversas atividades ao longo do ano e serve como espaço de lazer em família para avareenses e turistas.

O recinto da EMAPA é ainda sede das secretarias municipais de Agricultura e Abastecimento e Turismo.

### Chafariz

O trabalho teve iní-

cio com a revitalização do chafariz situado no jardim em frente ao prédio da Administração do parque.

Depois de anos abandonado, a estrutura voltou a funcionar e recebeu iluminação de LED em seu entorno, embelezando o espaço.

A Secretaria Muni-

pal de Agricultura também fez capina e jardinagem no local, além de promover reparos em luminárias com defeito.

Já os banheiros do complexo vão receber limpeza periódica, destaca a pasta, facilitando a rotina do frequentador.



## SERVIÇOS

# Prefeitura de Avaré realiza manutenção em diversos pontos da cidade

Reparação em asfalto, capina e construção de calçada foram algumas ações realizadas ao longo da semana

O projeto de revitalização da infraestrutura urbana e rural da Prefeitura de Avaré levou melhorias a outros pontos da cidade ao longo da semana.

O cronograma executado pela Secretaria Municipal de Serviços incluiu a reparação da camada asfáltica e a instalação de lajotas na região central de Avaré e outros pontos.

Já o povoado de Barra Grande foi beneficiado com a construção de uma calçada.

Paralelamente, a equipe da Prefeitura de Avaré pro-

moveu capina e limpeza em áreas públicas de diversos bairros, incluindo Brabância e Alto da Boa Vista.

## Camping Municipal e zona rural

Outras localidades também receberam melhorias. A Estrada Três Coqueiros, importante rota de acesso à zona rural, passou por manutenção e terraplanagem.

O trabalho de manutenção, aliás, vem sendo realizado com frequência em estradas rurais, principalmente nos trechos mais danificados pelas fortes chuvas.

Um dos cartões-postais de Avaré, o Camping Municipal foi outro local público a receber melhorias.

Além da limpeza de quiosques, foi realizada a manutenção na área do restaurante e na tubulação distribuída pelo espaço.

Diversas regiões da cidade passaram por melhorias desde o início de janeiro de 2025. O trabalho da Prefeitura de Avaré terá continuidade em outros bairros, conforme cronograma estabelecido pela Secretaria de Serviços.



## FROTA

# Novo caminhão da Secretaria de Serviços será utilizado para manutenção



De pequeno porte, veículo vai transportar equipe e material dentro da cidade

A Prefeitura de Avaré inicia 2025 com a ampliação da Frota Municipal.

O mais novo caminhão 0 km da Secretaria Municipal de Serviços será empregado no transporte da equipe responsável pela manutenção de vias e prédios públicos.

Classificado como um

caminhão urbano, o Sprinter Truck é ideal para deslocamento em via urbana devido ao seu porte menor.

O veículo conta com acessórios de segurança e especificações técnicas exigidas pelo Código de Trânsito Brasileiro (CTB).

## TRIBUTO

# IPTU 2025 está disponível no site da Prefeitura de Avaré

Primeira parcela vence em 10 de março; pagamento integral à vista garante 10% de desconto

O Imposto Predial e Territorial Urbano (IPTU) de 2025 já está disponível no site da Prefeitura da Estância Turística de Avaré.

A primeira parcela vence em 10 de março. O imposto que permite investimentos na infraestrutura do município pode ser pago via Pix ou código de barras.

É prático e rápido. A proposta da administração municipal é utilizar a tecnologia para facilitar a vida do contribuinte.

### Passo a passo

Basta acessar o site [www.avare.sp.gov.br](http://www.avare.sp.gov.br), navegar até a área "Acesso Rápido", na parte inferior da página eletrô-

nica, e clicar no botão "IPTU 2ª via", localizado na primeira coluna.

Em seguida, é só digitar a Inscrição Imobiliária, o CPF ou o CNPJ nos campos indicados e clicar em consultar. O sistema permite que o contribuinte gere o carnê integral ou apenas a parcela desejada.

O munícipe também pode imprimir o boleto e fazer o pagamento da maneira tradicional no caixa eletrônico ou aplicativo.

### Desconto

O pagamento integral à vista garante 10% de desconto. O contribuinte tem ainda 5% de desconto caso opte pelo paga-



mento em duas vezes (semestral). A terceira opção é o parcelamento em 10 vezes.

O IPTU também pode ser solicitado pelo e-mail [tributacao@avare.sp.gov.br](mailto:tributacao@avare.sp.gov.br). Ou-

tras informações pelos telefones (14) 3711-2561 e (14) 3711-2537.

# Como prevenir e agir em caso de acidentes com escorpiões

Prevenção é o melhor remédio, mas Pronto Socorro Municipal está preparado para tratamento, destaca Secretaria Municipal da Saúde

A chegada do verão exige maior cuidado em relação a acidentes com escorpiões, já que o clima úmido e quente é ideal para a proliferação desses animais peçonhentos.

Os escorpiões encontram no meio urbano um ambiente ideal para sobrevivência, principalmente em esgoto e áreas degradadas.

Medidas simples, no entanto, podem evitar problemas, destaca a Secretaria Municipal da Saúde.

Primeiramente, o município deve colocar telas em ralos, tanques e pias, vedar

frestas nas paredes e sob portas.

Outra ação importante é verificar roupas e sapatos antes do uso, bem como afastar camas e berços de paredes.

O cidadão também deve manter quintais livres de lixo, entulho e materiais que possam atrair baratas, que servem de alimento para escorpiões.

#### Ação em conjunto

A Prefeitura de Avaré vem fazendo sua parte, promovendo a limpeza em áreas públicas, vias e ruas.

Paralelamente, o Depar-

tamento de Fiscalização notifica e autua proprietários de imóveis com mato alto.

“Com a população também fazendo sua parte, é possível minimizar acidentes com escorpiões e outros animais peçonhentos”, destaca a Secretaria Municipal da Saúde.

#### Como agir em caso de acidentes

Em caso de acidentes com escorpiões ou outras espécies peçonhentas, o município deve se dirigir ao Pronto Socorro Municipal.

A unidade possui estoque

de soro antiveneno e equipe treinada para avaliação clínica e tratamento de pacientes.

O atendimento ao público é 24 horas. O endereço é Avenida Pinheiro Machado, nº 1000. Contato pelo telefone (14) 3733-7177.

#### Espécies da região

A região de Avaré tem três espécies de escorpiões com picada de importância médica. São elas: Tityus Serulatus (escorpião amarelo), Tityus Bahiensis (escorpião marrom) e Tityus Stigmurus (escorpião amarelo com faixa escura).

O soro antiescorpiônico não costuma ser necessário em casos de picadas que geram quadros leves, ou seja, aqueles em que o paciente apenas apresenta sintomas locais.

O soro é indicado apenas para tratar envenenamento em quadros moderados e graves, conforme conduta médica e diagnóstico mediante protocolo específico.

Esses casos exigem tratamento local, medicamentos e, quando necessário, observação.



## ESPORTES

# Secretaria de Esporte faz reunião de planejamento no Ginásio Kim Negrão



Objetivo foi coordenar trabalhos de 2025 e apresentar ao time novos professores e estagiários

A Secretaria Municipal de Esporte e Lazer promoveu uma reunião com colaboradores da pasta na noite de sexta-feira, 17, no Ginásio Kim Negrão.

O objetivo foi planejar os trabalhos para 2025. Além do planejamento, a proposta foi apresentar aos servidores os novos professores e estagiários da pasta.

### Volta às aulas

As aulas das modalidades esportivas oferecidas gratuitamente à população foram

reiniciadas na segunda-feira, 20.

Natação, judô, karatê, futebol, hidroginástica, futsal, vôlei, atletismo, handebol e basquete são as aulas oferecidas gratuitamente pela Prefeitura de Avaré, por meio da Secretaria de Esporte.

Interessados devem solicitar outras informações pelo telefone (14) 3711-0700. A Secretaria Municipal de Esporte fica na Rua Anacleto Pires, s/n, Três Marias, no Ginásio Kim Negrão.

## ESPORTES

# Natação de Avaré começa temporada 2025 com vitória

Avareenses foram campeões em diversas categorias na 1ª etapa do Circuito Paulista de Travessias Aquáticas

A natação avareense iniciou a temporada 2025 com o pé direito. Os atletas da Associação Aquática Vale do Jurumirim (AAVJ)/Secretaria Municipal de Esporte e Lazer foram campeões em diversas categorias na 1ª etapa do Circuito Paulista de Travessias Aquáticas.

A competição foi realizada no domingo, 19, na Represa de Ituparanga em Mairinque. As vitórias foram conquistadas nas provas de 500 metros, 1 km e 3 km.

Além do lugar mais alto

do pódio, os atletas sob o comando do professor Sandro Oliveira da Cunha também conquistaram outras boas posições. São dezenas de resultados individuais.

A Secretaria Municipal de Esporte, que dá apoio ao grupo, comemorou a vitória. "É um prenúncio de um ano muito produtivo para o esporte avareense", afirmou a pasta.

Já os atletas emitiram comunicado com agradecimentos à Secretaria de Esporte e à Associação Atlética Avareense (AAA).



## INDÚSTRIA E COMÉRCIO

# Curso sobre técnicas de confeitaria está com pré-inscrição aberta

Pessoas de baixa renda de Avaré integram público-alvo da capacitação ministrada em parceria com município

“Aprenda Técnicas de Confeitaria” é o nome do curso que está com pré-inscrições abertas. Pessoas de baixa renda de Avaré são o foco da capacitação.

A capacitação oferecida pelo Projeto Semente, entidade ligada à multinacional Suzano que atua em prol do desenvolvimento socioeconômico local, é uma parceria com a Prefeitura de Avaré, Associação Comercial Industrial e Agropecuária de Avaré (Acia) e União Negra Avarense (UNA).

O curso será ministrado de 10 a 25 de fevereiro, das

18h30 às 22h30, de segunda a sexta-feira, na sede da UNA. O endereço é Rua Antonieta Paulucci, nº 907, Altos da Boa Vista.

### Pré-inscrição

Interessados podem fazer a pré-inscrição pelo [https://bit.ly/CONFEITARIA\\_AVARE](https://bit.ly/CONFEITARIA_AVARE)

Caso haja vagas remanescentes, o curso será aberto para toda a população.

### Conteúdo

O inscrito vai aprender diversas técnicas da confeitaria. A programação inclui preparo de massas, recheios e coberturas, montagem e decoração de doces e bolos,

produção de bombas, carolinas, brownies, ganaches, mil folhas, compotas e rocamboles.

Princípios comuns da gastronomia como higiene na manipulação de alimentos, padronização de pesos e medidas e melhor aproveitamento dos ingredientes, entre outros assuntos, também serão discutidos.

### Saiba mais

Outras informações podem obtidas no SEBRAE Aqui de Avaré localizado na Casa do Cidadão (Rua Bahia, nº 1580). Contato pelo telefone (14) 3732-0747.



## INDÚSTRIA E COMÉRCIO

# Blindagem de unha é tema de curso gratuito em Avaré



Voltada para pessoas de baixa renda, capacitação está com pré-inscrição aberta

Mais uma capacitação gratuita está com inscrições abertas em Avaré. O curso “Aprenda técnicas de blindagem de unhas” é voltado para pessoas de baixa renda.

Anatomia e preparação de unhas, técnicas de blindagem, remoção, finalização e nova aplicação são os temas abordados na capacitação.

As aulas serão ministradas

entre 13 e 21 de fevereiro, de segunda a quinta-feira, das 18h às 22 horas, no O Bom Samaritano. O endereço é Rua Bahia, nº 426, no centro de Avaré.

A pré-inscrição pode ser feita no link <https://is.gd/LRcNan>

Caso haja vagas remanescentes, o curso será aberto para toda a população.

A capacitação oferecida

pelo Projeto Semente, entidade ligada à multinacional Suzano que atua em prol do desenvolvimento socioeconômico local, é uma parceria com a Prefeitura de Avaré, por meio da Secretaria Municipal de Indústria e Comércio, SEBRAE Aqui, Associação Comercial Industrial e Agropecuária de Avaré (ACIA) e O Bom Samaritano.

## EMPREGO

# Posto de Atendimento ao Trabalhador divulga vagas de emprego

Ofertas estão sujeitas à alteração sem qualquer aviso prévio

O Posto de Atendimento ao Trabalhador (PAT) divulga a lista atualizada de vagas de emprego disponíveis em Avaré.

O PAT é uma iniciativa da Secretaria do Desenvolvimento Econômico de São Paulo em parceria com a Prefeitura da Estância Turística de Avaré, por meio da Secretaria Municipal de Indústria, Comércio, Ciência e Tecnologia.

As funções e o número de vagas são os seguintes:

adesivador (01), ajudante de eletricista (01), auxiliar administrativo (01), auxiliar de cozinha (01), auxiliar de limpeza (01), auxiliar de linha de produção (02), auxiliar de logística (01), balconista de lanchonete (01), caseiro de lazer (02), copeiro de hospital (01), desenhista projetista (estágio) (01), eletricista (01), empregada doméstica (01), gerente de produção (01), instalador de alarmes (01), lavador de veículos (01), mecâ-

nico de autos em geral (01), montador de móveis (01), motorista escolar (01), motorista entregador (01), operador de extrusora (01), operador de rebobinadeira (01), piloto de drone (01), porteiro (01), servente de obras (02), serralheiro (01), trabalhador rural (01), tratorista agrícola (01), vendedor atacadista (01) e vendedor praticista (01).

### Sujeitas à alteração

As vagas estão sujeitas à alteração sem aviso prévio

conforme o preenchimento ou retirada das mesmas pelas empresas.

### Empregador

É necessário o cadastro da empresa ou pessoa física no endereço eletrônico [empregabrasil.mte.gov.br](http://empregabrasil.mte.gov.br) ou diretamente no PAT para a disponibilização de vagas e processo seletivo.

### Candidatos

Já o candidato deve se cadastrar no site [empregabrasil.mte.gov.br](http://empregabrasil.mte.gov.br) ou por meio

do PAT. Os documentos necessários são o PIS, NIT, PASEP, Bolsa família, Cartão Cidadão, Carteira de Trabalho, RG, CPF e CNH.

É importante ainda que o candidato mantenha seu cadastro atualizado junto ao PAT, o que pode ser decisivo no processo de contratação.

### Serviço

O PAT fica na Casa do Cidadão (Rua Bahia, nº 1.580, centro). Outras informações pelo telefone (14) 3732-1414.

